



## Úvodní slovo

---

Středisko Eljon, které se zrodilo z nefunkční fary, bylo možná ve svých začátcích považováno za zbytečný projekt. Teprve po několika letech provozu se ukazuje, jak velkým přínosem pro Špindlerův Mlýn toto dílo je.

Čím by byl Špindlerův Mlýn jako nejznámější krkonošské centrum bez kostela a fary, duchovního centra každé žijící vesnice - pouhým klubkem subjektů, zaměřených na vydělávání peněz, v mezisezonách pak mrtvým místem s hromadou prázdných bytových domů a v sezonách továrnou zabezpečující spaní, jídlo, sport a relax ve velkém.

Říká se, že na horách je k Bohu nějak blíž, že zde vždy žili dobří lidé. Dílo Eljon je toho živým důkazem. Touha umožnit pobyt v horách i méně majetným lidem, rodinám s hodně dětmi, ale zejména skupinkám hostů, kteří přišli do Špindlu načerpat nejen fyzické síly, ale také se duchovně občerstvit, se zde stala skutečností. Zvyšující se procento prospěšných akcí tomu nasvědčuje. Duchovní vedení těchto akcí zabezpečuje páter Jiří Šlégr, ředitel Papežských misijních děl pro Českou republiku, který stál u zrodu Eljonu.

Fara ve Špindlerově Mlýně se pro svou milou atmosféru stává duchovní oázou, kde každý může prožít krásné chvíle.

*Ing. Martina Tomášková*  
členka dozorčí rady Eljon o.p.s.



## Cíle obecně prospěšné společnosti Eljon

---

Hlavním cílem společnosti je provozovat horské středisko Eljon a tím vytvářet zázemí pro pastorační, evangelizační, kulturní, vzdělávací, společenskou, sportovní a rekreační činnost včetně jejího organizování. Především to znamená :

- spolupracovat s hospicovým hnutím v České republice - poskytovat zázemí pro vzdělávání laiků i odborníků v této oblasti, nabízet zvýhodněné ubytování zaměstnancům hospiců a jejich rodinným příslušníkům.
- navazovat spolupráci na mezinárodní úrovni, zejména pak budování česko-německých vztahů.
- vytvářet pro mládež programy duchovního, evangelizačního a misijního charakteru.
- organizovat programy zaměřené na práci s rodinou.
- zajišťovat zázemí pro farní společenství ve Špindlerově Mlýně.

Pro finanční zajištění své hlavní činnosti provozuje Eljon o.p.s. jako vedlejší činnost běžné komerční ubytování.



## Historie společnosti

Vznik a historie společnosti jsou spojeny s budováním a provozem střediska Eljon. V roce 1997 na základě projektu „Podaná ruka“ pro pomoc příbuzným pacientů a zaměstnancům Hospice Anežky České v Červeném Kostelci vznikl projekt s názvem „Středisko Eljon ve Špindlerově Mlýně“, který se zabýval rekonstrukcí staré katolické fary ve Špindlerově Mlýně a jejím využitím. Zpočátku práce probíhaly pod patronací Občanského sdružení „Quo Vadis?“ se sídlem v Olešnici v Orlických horách. V rámci tohoto sdružení bylo v prosinci 1997 zřízeno „Centrum volného času Eljon“ se sídlem ve Vrchlabí. K osamostatnění střediska došlo 20.4.2000, kdy vznikla nová právnická osoba „Obecně prospěšná společnost Eljon - Eljon o.p.s.“.

Samotná rekonstrukce budovy započala v létě 1997 za pomoci několika dobrovolníků a nevelkých peněžitých darů jednotlivců. Postupem času přibývalo jak rukou ochotných pomoci manuálně, tak i finančních příspěvků, především od zahraničních fondů a nadací (Česko-německý fond budoucnosti, Renovabis, Foundation Katholieke Noden, Kindermissionswerk, National Alliance of Czech Catholics, Ministerstvo kultury ČR a dalších). Rekonstrukce byla završena slavnostním otevřením střediska 5.října 2003 za přítomnosti královéhradeckého biskupa Dominika Duky.



## Struktura společnosti

*Název* **Eljon o.p.s.**  
*se sídlem* Špindlerův Mlýn 33  
 543 51  
*IČO* 25 93 74 05  
*tel. + fax* 499 523 852  
*e-mail* info@eljon.cz  
 www.eljon.cz

*Zakladatel* **Římskokatolická farnost Vrchlabí**  
*se sídlem* náměstí míru 287  
 Vrchlabí  
 543 01  
*IČO* 47 46 65 70

**Ředitel** P. Ing. Mgr. Jiří Šlégr

**Správní rada**  
*předseda*  
*členové*

Petr Erlebach  
 Ing. Ivo Fišera  
 MUDr. Marie Svatošová

**Dozorčí rada**  
*předseda*  
*členové*

Ludmila Žalská  
 Ing. Martina Tomášková  
 Lenka Nováková



## Lidé, kteří nám pomáhají

---

Věříme, že každá lidská činnost, a tedy i budování a provoz střediska Eljon, má dvě roviny, materiální a duchovní. A právě na podporu té duchovní běží již několik let dvě aktivity - Duchovní stavba Eljonu a Duchovní stráž u brány Eljonu.

**Duchovní stavba Eljonu** - celý dům byl ve zmenšeném měřítku postaven z krabiček od zápalek, z nichž každá představuje jednu jeho konkrétní část. Každý, kdo projeví zájem se stavby účastnit, obdrží 1 krabičku, do které bude moci „vložit“ 166 hodin modliteb (adorace, četba Písma, půstu, ...). Po splnění tohoto závazku nám zašle krabičku zpět na Eljon, kde ze všech vrácených celou duchovní stavbu jednou slepíme. Zatím se zapojilo 272 stavitelů z České republiky i zahraničí.

**Duchovní stráž u brány Eljonu** - každý ze zájemců si vybere jeden den v týdnu, kdy bude modlitbou držet tuto duchovní stráž. Tento rok měl Eljon 142 strážců.



## Zpráva o činnosti

---

Zprávu lze rozdělit do tří oblastí: a) pořádání prospěšných akcí  
b) ubytovací služby  
c) úpravy budovy střediska a jeho okolí

### a) pořádání prospěšných akcí

Tento rok jsme realizovali tyto akce:

17. - 24.2.	pobyt mládeže z farnosti sv. Matěje, Praha	27 účastníků
23. - 25.3.	duchovní obnova pro scholu od sv. Salvátora, Praha	19 účastníků
1. - 8.4.	Týden ticha	5 účastníků
16. - 17.4.	setkání diecézních ředitelů PMD	9 účastníků
20. - 22.4.	7. Misijní škola animátorů	18 účastníků
27. - 29.4.	víkend pro rodiny s dětmi Krakonošovo tajemství	20 účastníků
4. - 6.5.	výtvarný víkend pro rodiny s dětmi Barevný svět kolem nás	21 účastníků
11. - 13.5.	víkend pro předškolní skautíky z Vrchlabí	22 účastníků
14. - 18.5.	pobyt studentů Střední školy sociální, Jihlava	26 účastníků
19. - 25.5.	pobyt žáků 2.stupně ZŠ Hradec Králové	18 účastníků
25. - 27.5.	víkend pro rodiny s dětmi Krakonošovo tajemství II.	21 účastníků
27.5. - 1.6.	pobyt studentů Střední církevní školy, Kolín	14 účastníků
1. - 3.6.	výtvarný víkend pro dospělé Nauka o barvách	19 účastníků

8. - 11.6.	15.setkání zdravotníků	22 účastníků
12. - 15.6.	16.setkání zdravotníků	19 účastníků
15. - 17.6.	víkend pro rodiny s dětmi Co nám o sobě mohou říct rostliny	26 účastníků
25. - 27.6.	pobyt žáků ZŠ Provodiv-Šonov	9 účastníků
21. - 28.7.	pobyt dětí z výtvarného kroužku, Zbraslavice	27 účastníků
5. - 11.8.	duchovní cvičení pro dívky	23 účastníků
11. - 16.8.	Prima týden	21 účastníků
11. - 12.9.	setkání diecézních ředitelů PMD	8 účastníků
14. - 16.9.	8. Misijní škola animátorů	16 účastníků
17. - 20.9.	17.setkání zdravotníků	20 účastníků
20. - 23.9.	duchovní obnova pro manželské páry	16 účastníků
12. - 14.10.	výtvarný víkend s duchovním programem Hedvábný víkend	8 účastníků
19. - 21.10.	pobyt farního společenství CČSH, Praha	23 účastníků
26. - 28.10.	4.výročí otevření Eljonu	30 účastníků
2. - 4.11.	pobyt skautského oddílu, Vrchlabí	14 účastníků
9. - 11.11.	výtvarný víkend pro dospělé	17 účastníků
16. - 18.11.	Misijní duchovní obnova	9 účastníků
23. - 25.11.	víkend pro rodiny s dětmi Za první sněhovou vločkou	22 účastníků
30.11. - 2.12.	Adventní víkend ticha	18 účastníků
7. - 9.12.	výtvarný víkend pro rodiny s dětmi Barevný svět kolem nás II.	21 účastníků
14. - 16.12.	pobyt vodních skautů, Pardubice	30 účastníků

Celkem se tento rok ve středisku Eljon uskutečnilo **34 akcí pro 638 účastníků.**

## b) ubytovací služby

Celkem bylo tento rok k dispozici 22 lůžek v šesti pokojích - třikrát dvoulůžkovém, dvakrát pěti a jednou šestilůžkovém s vlastním WC a koupelnou. Ostatní pokoje mají sociální zařízení společné v 1.patře, kde je i kompletně vybavená kuchyně a jídelna. Celkové využití ubytovací kapacity střediska za rok 2007 bylo 46 %, z čehož na hlavní činnost i na komerční ubytování připadá 23 %. Podrobný přehled po jednotlivých měsících ukazuje následující graf.

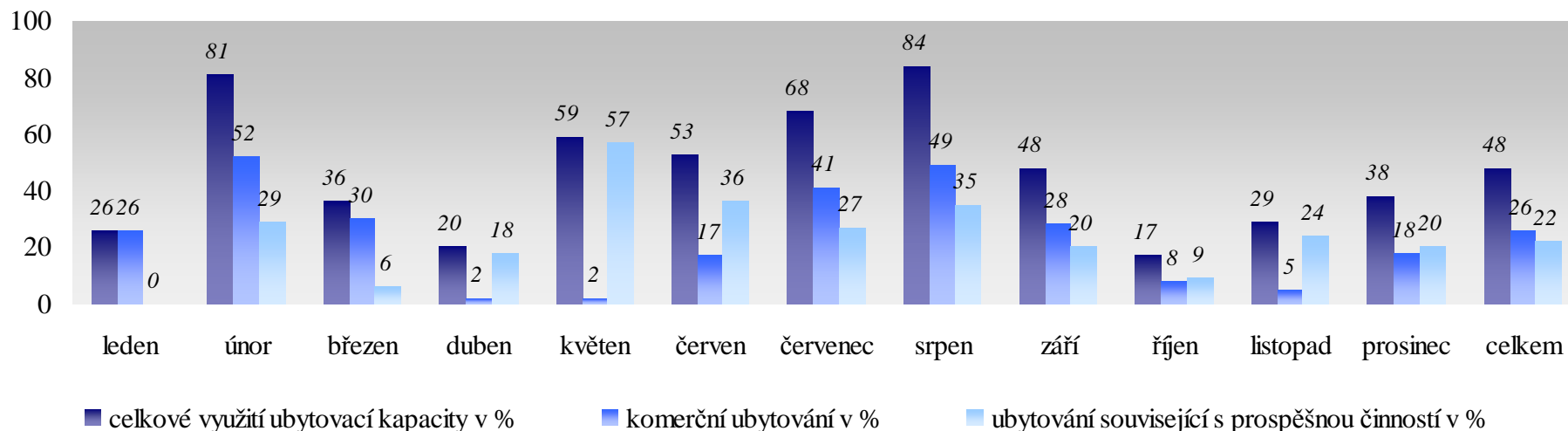

## c) úpravy budovy střediska a jeho okolí

Během léta jsme vyměnili již dosluhující střešní krytinu z pozinkovaného plechu na měděnou a střechu doplnili ještě o jedno bednění a odvětrávací hřeben. V interiéru střediska jsme letos dovybavili kuchyň pro hosty myčkou nádobí, což s povděkem přijali hlavní většiny ubytovaných. Ve společenské místnosti a na některých pokojích jsme vyměnili již dosluhující kovové čalouněné židle za celodřevěné, které se více hodí k ostatnímu vybavení. V pěti pokojích došlo též k výměně koberců.

nová střešní krytina a úpravy střechy	587 377 Kč
myčka nádobí	13 220 Kč
zátěžové koberce	7 740 Kč
dřevěné židle	15 862 Kč

Celkově jsme do úprav střediska letos investovali **624 199 Kč**.



## Finanční zpráva

Hlavním zdrojem příjmů naší společnosti i tento rok bylo v rámci doplňkové činnosti poskytování ubytovacích služeb na komerční cenové úrovni. Zisk z této činnosti nám dovolil investovat do úprav budovy střediska a do jeho vybavení a poskytovat slevy při pořádání a zajišťování prospěšných akcí. Velký dík patří organizaci Kindermissionswerk z Německa za dar 20 000 € na rekonstrukci střechy budovy Eljonu, bez kterého bychom tuto práci provést nemohli. Další naše příjmy pocházejí z pronájmu jedné z místností střediska Papežským misijním dílům v České republice, které ji využívají jako svou provozní kancelář a z tržeb za prodané drobné zboží.

### Výdaje společnosti

	hlavní činnost	vedlejší činnost	správa	celkem
<b>provoz ubytování</b>	30 374,70	20 184,60		<b>50 559,30</b>
<b>prádelna</b>	6 956,80	10 500,40		<b>17 457,20</b>
<b>elektřina</b>	19 079,10	21 199,00	2 119,90	<b>42 398,00</b>
<b>plyn</b>	23 382,00	17 005,22	2 125,56	<b>42 512,78</b>
<b>vodné a stočné</b>	13 499,75	11 045,25		<b>24 545,00</b>
<b>PHM</b>		7 145,85	16 673,65	<b>23 819,50</b>
<b>telefony, poštovné</b>	13 699,35	1 522,15		<b>15 221,50</b>
<b>ostatní služby</b>	37 311,36	6 017,05	6 696,40	<b>50 024,81</b>
<b>ostatní náklady</b>	21 142,90	23 914,60	9 963,00	<b>55 020,50</b>
<b>zboží k prodeji</b>		2 967,50		<b>2 967,50</b>
<b>odpisy</b>	32 937,40	26 834,10		<b>59 771,50</b>
<b>opravy</b>	13 033,50	2 606,70	10 426,80	<b>26 067,00</b>
<b>celkem</b>	<b>211 416,86</b>	<b>150 942,42</b>	<b>48 005,31</b>	<b>410 364,59</b>

## Příjmy společnosti

	hlavní činnost	vedlejší činnost	celkem
<b>ubytování</b>	308 992,-	313 024,-	622 016,-
<b>nájem PMD</b>		24 000,-	24 000,-
<b>ostatní výnosy</b>	19 212,98		19 212,98
<b>tržby za zboží</b>		4 850,-	4 850,-
<b>finanční dary</b>	551 020,-		551 020,-
<b>celkem</b>	<b>879 224,98</b>	<b>341 874,-</b>	<b>1 221 098,98</b>

## Rezervní fond

K 31.12.2007 bylo v rezervním fondu společnosti 1 377 519,96 Kč.



## Zhodnocení roku 2007

- celková obsazenost střediska klesla oproti roku 2006 o 2 % na 46 % a to hlavně díky nižšímu počtu rekreačních pobytů v měsících leden a březen, zapříčiněnému nedostatkem sněhu. Na prospěšné akce letos připadá 50 % z celkového počtu pobytů, to je o 2 % více než v roce 2006. Na Eljonu proběhlo 34 prospěšných akcí pro 638 účastníků, což je srovnatelný počet s rokem minulým.
- středisko Eljon tento rok samo pořádalo 21 akcí nejrůznějšího zaměření. Zachovali jsme ty již tradiční (*Týden ticha, Setkání zdravotníků, Prima týden, Misijní škola animátorů, Duchovní cvičení pro manželské páry, Misijní duchovní obnova*, výtvarné víkendy pro dospělé, víkendy pro rodiče s předškolními dětmi, *Adventní víkend ticha*) a nově též přidali víkend pro rodiny s dětmi *Co nám o sobě mohou říct rostliny* o použití bylin při prevenci a léčbě předškoláků a výtvarný *Hedvábný víkend* s duchovním programem.
- z hlediska údržby Eljonu byla naším cílem výměna dosluhující krytiny z pozinkovaného plechu na hlavní střeše budovy za krytinu měděnou, což se nám během června a července podařilo.
- připravili jsme pohledy střediska Eljon, které si mohou hosté u nás zakoupit.



## Cíle pro rok 2008

---

- pokračovat v pořádání tradičních akcí.
- rozšířit nabídku o akce pro seniory.
- pokračovat v úpravách okolí střediska dostavbou altánu a vybavením prostor okolo ohniště pro hosty.



## Přílohy

---

Fotodokumentace  
Přílohy k finanční správě  
Pohled střediska Eljon  
Ceník platný od 25.12.2007





Krakonošovo druhé tajemství 25.- 27.5.



Hedvábný víkend 12.- 14.10.

Za první sněhovou vločkou 23.- 25.11.



Adventní víkend ticha 30.11.- 2.12.



Eljon o.p.s.

IČ 25937405

VSD4LP07: VÝSLEDOVKA celková Účetnictví OBDOBÍ : 12.2007

ÚČET	NÁZEV ÚČTU	MĚSÍC	ROK
501110	Spotř.prov.mat.	2 239.20	30 374.70
501210	Spotř.prov.mat.-komerč.	1 492.80	20 184.60
501212	Spotř.PHM -komerč.	1 035.75	7 145.85
501912	Spotř.PHM -správa	2 416.75	16 673.65
502111	Spotř.el.energ.	6 390.00	19 079.10
502112	Spotř.plynu	8 272.80	23 382.00
502211	Spotř.el.energ.-komerč.	6 390.00	19 079.10
502212	Spotř.plynu -komerč.	5 264.70	14 879.66
502311	Spotř.el.energ.-misijní kanc.	710.00	2 119.90
502312	Spotř.plynu -misijní kanc.	752.00	2 125.56
502911	Spotř.el.energ.-správa	710.00	2 119.90
502912	Spotř.plynu -správa	752.00	2 125.56
504000	Prodané zboží	830.90	2 967.50
511110	Opravy	0.00	13 033.50
511210	Opravy - komerč.ubyt.	0.00	2 606.70
511910	Opravy - správa	0.00	10 426.80
518110	Služby prádelna	1 270.20	6 956.80
518112	Služby vodné,stočné	9 900.00	13 499.75
518113	Sl.telef.,poštovní	1 058.85	13 699.35
518114	Ost.služby	7 074.80	37 311.36
518210	Služby prádelna - komerč.	1 905.30	10 500.40
518212	Služby v.,st.- komerč.	8 100.00	11 045.25
518213	Sl.telef.,pošt.-komerč.	117.65	1 522.15
518214	Ost.služby -komerč.	112.20	6 017.05
518914	Ost.služby -správa	0.00	6 696.40
531110	Dan silniční	420.00	1 680.00
531210	Dan silnič.-komerč.	180.00	720.00
549110	Jiné ost.náklady	6 169.20	19 462.90
549210	Jiné ost.nákl.- komerč.	8 981.30	23 194.60
549910	Jiné ost.nákl.- správa	-11 773.00	9 963.00
551000	Odpisy dlouhodobého N a H maj.	1 254.00	15 048.00
551103	Odpis 100%	17 889.40	17 889.40
551203	Odpis 100% - komerč.	26 834.10	26 834.10
CELKEM náklady		116 750.90	410 364.59

ÚČET	NÁZEV ÚČTU	MĚSÍC	ROK
602110	Tržba ubytování	34 550.00	308 992.00
602210	Tržba ubyt. - komerč.	22 815.00	313 024.00
604000	Tržby za zboží	1 400.00	4 850.00
644000	Úroky	33.63	3 518.98
649000	Jiné ostatní výnosy	0.00	15 694.00
649320	Jiné výnosy-misie	2 000.00	24 000.00
682100	Přij.příspěvky	2 000.00	551 020.00
CELKEM výnosy		62 798.63	1 221 098.98

Základ pro daň	Zisk +	ZTRÁTA -	-53 952.27	810 734.39
----------------	--------	----------	------------	------------

Eljon o.p.s.

IČ 25937405

VSD4LP07: VÝSLEDOVKA středisková Účetnictví OBDOBÍ : 12.2007

ÚČET	NÁZEV ÚČTU	MĚSÍC	ROK
501110	Spotř.prov.mat.	2 239.20	30 374.70
501912	Spotř.PHM -správa	2 416.75	16 673.65
502111	Spotř.el.energ.	6 390.00	19 079.10
502112	Spotř.plynu	8 272.80	23 382.00
502911	Spotř.el.energ.-správa	710.00	2 119.90
502912	Spotř.plynu -správa	752.00	2 125.56
511110	Opravy	0.00	13 033.50
511910	Opravy - správa	0.00	10 426.80
518110	Služby prádelna	1 270.20	6 956.80
518112	Služby vodné,stočné	9 900.00	13 499.75
518113	Sl.telef.,poštovní	1 058.85	13 699.35
518114	Ost.služby	7 074.80	37 311.36
518914	Ost.služby -správa	0.00	6 696.40
531110	Dan silniční	420.00	1 680.00
549110	Jiné ost.náklady	6 169.20	19 462.90
549210	Jiné ost.nákl.- komerč.	275.40	275.40
549910	Jiné ost.nákl.- správa	-11 773.00	9 963.00
551000	Odpisy dlouhodobého N a H maj.	1 254.00	15 048.00
551103	Odpis 100%	17 889.40	17 889.40
CELKEM náklady		54 319.60	259 697.57

ÚČET	NÁZEV ÚČTU	MĚSÍC	ROK
602110	Tržba ubytování	34 550.00	308 992.00
644000	Úroky	33.63	3 518.98
649000	Jiné ostatní výnosy	0.00	15 694.00
682100	Přij.příspěvky	2 000.00	551 020.00
CELKEM výnosy		36 583.63	879 224.98

Základ pro daň	Zisk +	ZTRÁTA -	-17 735.97	619 527.41
----------------	--------	----------	------------	------------

518999	Ost.služby nedaň.	0.00	-0.20
546000	Dary	0.00	2 115.00
CELKEM náklady		0.00	2 114.80

ÚČETNÍ ZISK +	ZTRÁTA -	-17 735.97	617 412.61
---------------	----------	------------	------------

ELJON o.p.s.  
 Sídlo: Štepařská 33, 543 01 Šumperk  
 IČO 25 93 7405  
 DIČ CZ 451 109  
 Tel: 499 523 852  
 Fax: 499 523 852

ELJON o.p.s.  
 Sídlo: Štepařská 33, 543 01 Šumperk  
 www.eljon.cz info@eljon.cz  
 IČO 25 93 7405 DIČ CZ 451 109  
 Tel: 499 523 852  
 Fax: 499 523 852

Eljon o.p.s. 1 WR49 08.03.08 09:33:18 List 0001

IČ 25937405

VS04LP07: VÝSLEDOVKA středisková účetnictví OBDOBÍ : 12.2007

Středisko 1 Hospodářská činnost

ÚČET	NÁZEV ÚČTU	MĚSÍC	ROK
501210	Spotř.prov.mat.-komerč.	1 492.00	20 184.60
501212	Spotř.PHM -komerč.	1 035.75	7 145.85
502211	Spotř.el.energ.-komerč.	6 390.00	19 079.10
502212	Spotř.plynu -komerč.	5 264.70	14 879.66
502311	Spotř.el.energ.-misiijní kanc.	710.00	2 119.90
502312	Spotř.plynu -misiijní kanc.	752.00	2 125.56
504000	Prodané zboží	830.90	2 967.50
511210	Opravy - komerč.ubyt.	0.00	2 606.70
518210	Služby prádelna - komerč.	1 905.30	10 500.40
518212	Služby v.st.- komerč.	8 100.00	11 045.25
518213	Sl.telef.,pošt.-komerč.	117.65	1 522.15
518214	Ost.služby -komerč.	112.20	6 017.05
531210	Dan silnič.-komerč.	180.00	720.00
549210	Jiné ost.nákl.- komerč.	8 705.90	22 919.20
551203	Odpis 100t - komerč.	26 834.10	26 834.10
<b>CELKEM náklady</b>		<b>62 431.30</b>	<b>150 667.02</b>

ÚČET	NÁZEV ÚČTU	MĚSÍC	ROK
602210	Tržba ubyt. - komerč.	22 815.00	313 024.00
604000	Tržby za zboží	1 400.00	4 850.00
649320	Jiné výnosy-misie	2 000.00	24 000.00
<b>CELKEM výnosy</b>		<b>26 215.00</b>	<b>341 874.00</b>

Základ pro daň Zisk + ZTRÁTA - -36 216.30 191 206.98

**ÚČETNÍ ZISK + ZTRÁTA - -36 216.30 191 206.98**

**ELJON o.p.s.**  
 543 51 Spindlerův Mlýn 33  
 www.eljon.cz info@eljon.cz  
 IČO 25 93 74 05 tel. fax 499 523 852



IČ 25937405

VS04LP08: ROZVÁHA celková Účetnictví OBDOBÍ : 12.2007

ÚČET	NÁZEV ÚČTU	MĚSÍC	ROK
022000	Sam.movité věci a sob.mov.věci	0.00	0.00
022100	Sam.movité věci a soub.mov.v.	0.00	182 055.10
022200	Drob.majetek od 500.-	7 740.00	400 362.00
022210	Drob.majetek-dary	0.00	21 060.00
042000	Pořízení dlouhodobého H MAJ.	0.00	3 784.00
042100	Pořízení dlouhodob.H.MAJ.	24 086.00	3 556 210.98
042200	Pořiz.dlouh.majetku-kaple	0.00	61 800.00
082000	Oprávký k sam. movitým věcem	13 794.00	0.00
082100	Oprávký k sam.mov.věcem	-15 048.00	-51 815.00
082200	Oprávký pro jednorázový odpis	-44 721.50	-400 362.00
132000	Zboží na skladě	-830.90	18 635.90
211000	Pokladna	5 163.50	16 499.50
221000	Bankovní účty	0.00	0.00
221100	Bankovní účet ČR	-33 431.87	188 175.28
249100	Ost.krátkodob. finanč.výpomocí	0.00	0.00
261000	hize na cestě	0.00	0.00
311007	Odběratelé 2007	0.00	0.00
314100	Poskyt.provoz.sáloby plyn	6 400.00	25 600.00
314200	Poskyt.provoz.sálchy-el. ene	3 750.00	17 248.00
314300	Poskyt.provoz.sálchy-vodné	5 670.00	17 010.00
315000	Ostatní pohledávky	0.00	0.00
381000	Náklady přílých období	-918.00	3 536.00
<b>CELKEM AKTIVA</b>		<b>-28 348.17</b>	<b>4 059 799.76</b>

ÚČET	NÁZEV ÚČTU	MĚSÍC	ROK
321006	Dodavatelé 2006	0.00	0.00
321007	Dodavatelé 2007	-2 398.00	7 174.50
324000	Přijaté zálohy	-2 000.00	0.00
324100	Přijaté zálohy /na rekreaci	-17 240.00	126 140.00
345000	Ostatní daně a poplatky	120.00	0.00
345100	Daň silniční daň	-120.00	0.00
389100	Doh.účty pas.- elektřina	14 200.00	14 200.00
389200	Dohad.účt.pas.plyn	15 041.50	18 700.00
389300	Doh.účty pas. vodné a st.	18 000.00	18 000.00
901000	Vlastní jmění	0.00	867 425.56
901100	Přísp. na opr.	0.00	11 000.00
901200	Přísp.na kapli	0.00	698 555.15
901300	Příspěvek na vyb. fary	0.00	112 465.00
911001	Rezerv.food	0.00	1 377 519.96
931000	Hospodářský výsledek ve ČR	0.00	0.00
932001	Hosp.vysl.zisk 2001	0.00	0.00
932002	Hosp. vysl. ztráta 2002	0.00	0.00
932003	Hospod. vysl. zisk 2003	0.00	0.00
932004	Hospod. výsledek zisk 2004	0.00	0.00
932005	Hospodářský výsledek zisk 2005	0.00	0.00

CELKEM pasivní účty 25 603.50 3 251 180.17  
 ZISK + ZTRÁTA - -53 952.27 808 619.59

**CELKEM PASIVA -28 348.17 4 059 799.76**



Pohled střediska Eljon

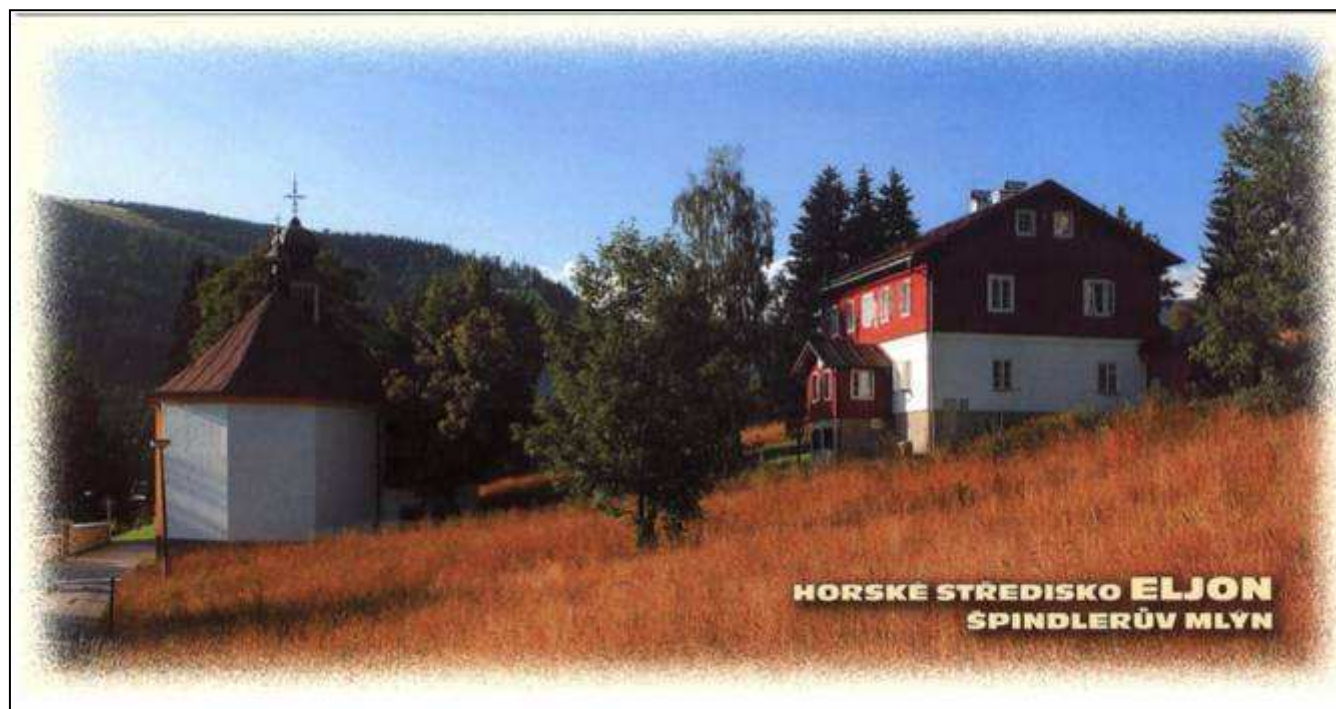

Ceník platný od 25.12.2007

  
**CENÍK REZERVAČNÍHO UBYTOVÁNÍ**  
**VE STŘEDISKU ELJON za jednu noc**

Platnost od 25. 12. 2007

Sezóna: 15. 12. - 15. 4. a 1. 7. - 31. 8.

s našim povlečením	dospělí	studenti	děti 3-15 let
s vlastním spacákem	290Kč	260Kč	190Kč
	250Kč	220Kč	150Kč

Minimální doba: 16. 4. - 30. 6. a 1. 9. - 14. 12.

s našim povlečením	dospělí	studenti	děti 3-15 let
s vlastním spacákem	230Kč	200Kč	150Kč
	200Kč	170Kč	110Kč

Zlatoha na ubytování je splatná předem ve výši 50% z celkové ceny pobytu na náš účet u České spořitelny:

ČÚ: 133  
 VS: 133  
 SS: Žitlo Václavo pobytu

Ubytování si u nás můžete rezervovat každý všední den 8:00 - 14:00.

Placeno: Písečné  
 Středisko Eljon, 543 51 Spindlerův Mlýn 33  
 Telefon a fax: 499 523 852  
 mobil: 732 580 134  
 e-mail: info@eljon.cz  
 www.eljon.cz